

# Alterna douchegeoot

## Installatie advies

---

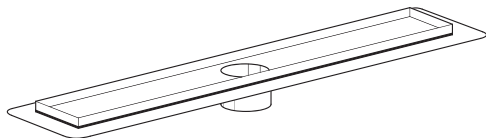
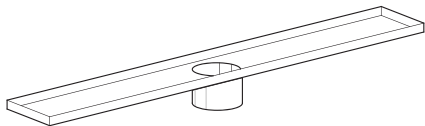

### Installatie advies

Dit installatie advies bevat belangrijke aanwijzingen voor de montage van de douchegeoot door de vakman. Lees vooraf het installatie advies aandachtig door om tot het beste eindresultaat te komen.

- De inbouw van de douchegeoot moet door vakbekwame bedrijven worden uitgevoerd, met inachtneming van de bouwtechnische voorschriften.
- Controleer vooraf de douchegeoot op compleetheid en eventuele schades. Eventueel getoonde schroeven of bouten worden niet meegeleverd. De douchegeoot dient geaard te worden volgens NEN 1010, dit kan gedaan worden door een aardendraad aan de stelvoet te verbinden.
- De afvoercapaciteit van de douchegeoot wordt niet alleen bepaald door de capaciteit van de sifon maar ook door de afvoerleidingen waarop deze aangesloten wordt. De afvoerleiding dient minimaal  $\varnothing 50$  mm te zijn of met een zo kort mogelijke leiding naar  $\varnothing 50$  mm te worden gebracht. De leidinglengte van de afvoer tot aan de standleiding van de riolering moet zo kort mogelijk worden uitgevoerd. Zorg er voor dat er voldoende afschot in de afvoerleiding aanwezig is. In de afvoerleiding moeten zo weinig mogelijk bochten zijn verwerkt. Zorg voor een goede rioobeluchting. Raadpleeg vooraf uw leverancier bij toepassing van de Alterna douchegeoot in combinatie met meerdere douches, of douches met een zeer hoge capaciteit.
- Het rooster tijdens montage uitnemen om beschadigingen te voorkomen. Voorkom tevens dat er bouwvuil in de douchegeoot of afvoer terecht komt.
- Stel de douchegeoot in alle richtingen waterpas.
- De sifon is draaibaar en kan tot maximaal 1 cm in hoogte versteld worden.
- Controleer de waterdichtheid van de douchegeoot en de afvoer om eventuele lekkages uit te sluiten.
- Meegeleverde verloopmf DN40/50 is gemaakt van PP en niet verlijmbaar. Deze verloopmf dient alleen horizontaal geplaatst te worden.
- Bij het aanbrengen van het vloertegelwerk moet het tegelafschot ( $1 - 2\%$  per  $m^2$ ) in de doucheruimte altijd naar de douchegeoot toe worden aangebracht. De tegels moeten gelijk of 1 mm hoger aangebracht worden dan de bovenkant van de douchegeoot. Dit om een goede afvloeiing naar de doucheput te waarborgen.
- Nadat u het tegelwerk heeft aangebracht moet de aansluiting tussen de tegelvloer en de douchegeoot blijvend elastisch worden afgedicht. De hechtvlakken moeten vrij zijn van specie, lijm, voegresten en overige hechttingsverminderende stoffen. Om een optimale afdichting en hechting te kunnen garanderen, adviseren wij u gebruik te maken van een professionele plaatsings- en afdichtingsset.
- Raadpleeg vooraf uw leverancier bij het installeren van de douchegeoot in andere toepassingsgebieden dan de badkamer (bv. zwembad), in verband met agressieve reinigingsmiddelen of corrosieve elementen zoals chloor of zouten.
- Raadpleeg een vakman bij vragen over montage van de douchegeoot.

### Onderhoud en reiniging

- Reinig de douchegeoot regelmatig om verstoppingen te voorkomen. Verwijder de haarvanger en spoel deze schoon. Gebruik rvs reiniger om de douchegeoot schoon te maken en de glans op het rooster terug te brengen. Spoel de douchegeoot en sifon grondig na met water. Plaats de haarvanger terug in de sifon en druk deze aan tot op de bodem. Plaats hierna uw rooster weer in de goot.
- **Pas op met agressieve reinigingsmiddelen, deze kunnen de douchegeoot, voegen of tegels aantasten.** Test het reinigingsmiddel voordat u het toepast op het gehele product.

*Onder voorbehoud van zet- en drukfouten. Technische wijzigingen voorbehouden. Alterna sluit op voorhand alle aansprakelijkheid uit.*

# Installatie - Douchegoot zonder flens

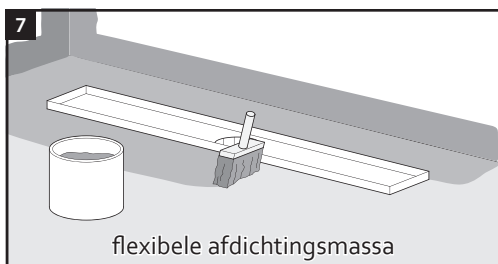
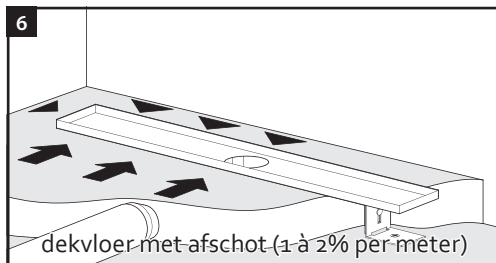
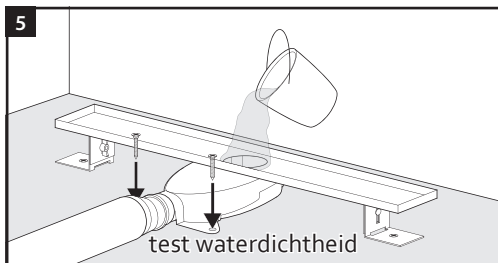
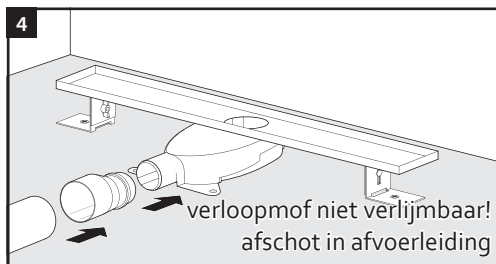
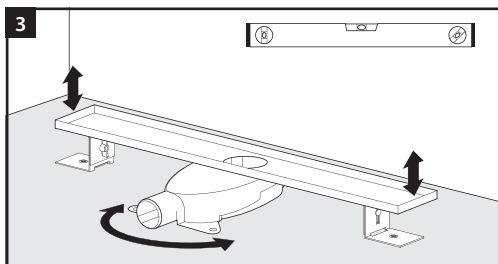
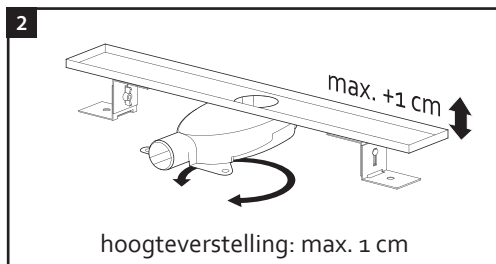
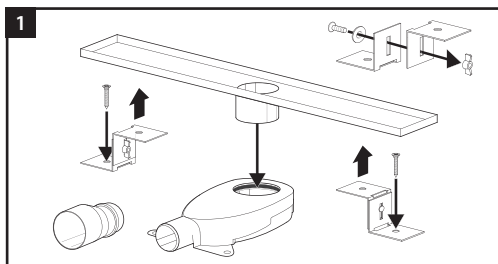

# Installatie - Douchegoot met flens

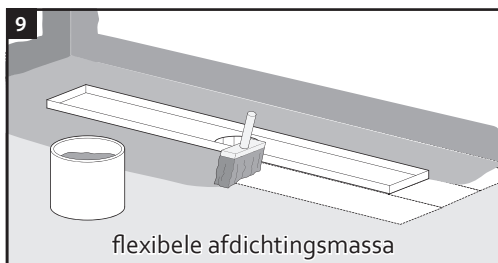
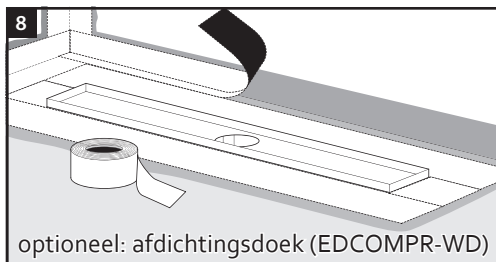
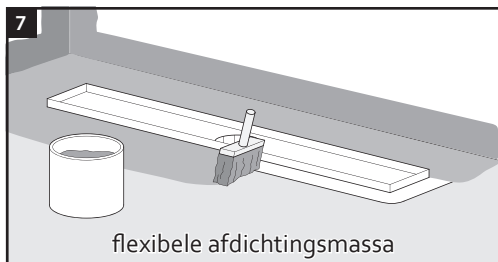
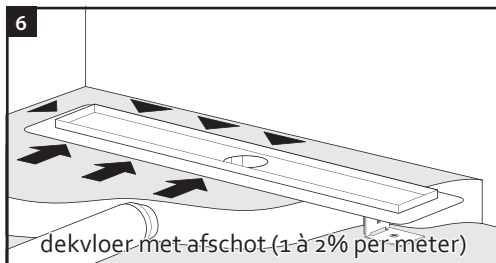
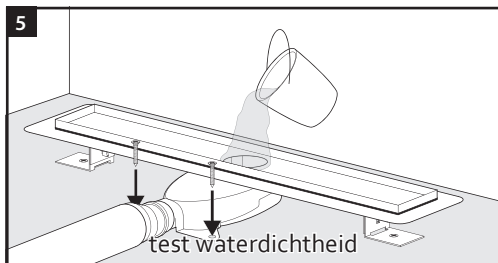
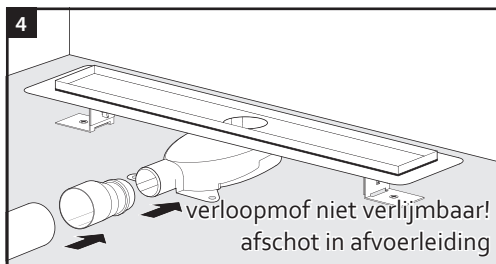
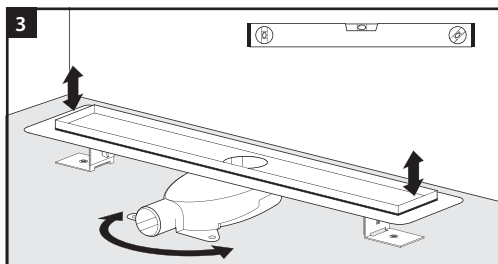
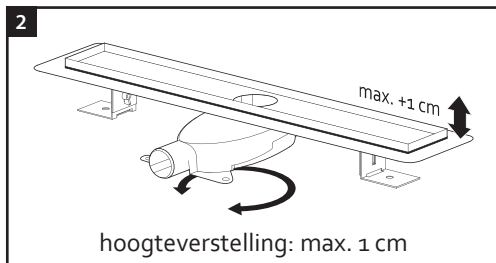
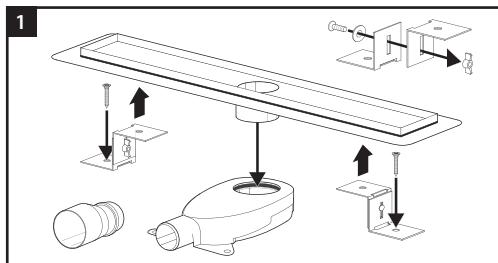

# Installatie - Afwerking

