

# BADKAMER RANGE

## ALGEMENE INFORMATIE

# OCEANUS · OCEANUS CT

De Oceanus is de klassieke badkamerradiator met rechte, ronde buizen en D-collectoren, die het traditionele en tijdloze karakter in uw badkamer bewaart. Bovendien is de Oceanus ook beschikbaar met middenaansluiting en kan hij tevens gebruikt worden als scheidingselement en helpt zo om de ruimte te structureren in functie van uw behoeften.

- Product: de klassieke badkamerradiator, ook verkrijgbaar met een middenaansluiting  
 Meegeleverd: consoles, schroeven en pluggen, ontluchter, blindstoppen en montage-instructie  
 Aansluitingen: 4 x 1/2" binnendraad (6 x 1/2" indien met middenaansluiting)  
 Verpakking: ledere radiator wordt stevig verpakt in hoogwaardig karton en geplastificeerd. Een etiket beschrijft de radiatorkarakteristieken: type – hoogte – lengte.  
 Garantie: 5 jaar, indien men de installatievoorwaarden respecteert, voldoet aan de garantievoorschriften van Henrad en de radiator buiten spatbereik staat.  
 Lakproces: Alle radiatoren zijn ontvet, gefosfateerd en standaard in Henrad wit 9016 gepoederlakt.  
 Kleuren: Henrad wit 9016 + 35 andere Henrad kleuren of 200 RAL-kleuren mogelijk  
 Maximale werkdruk: 10 bar (getest op 13 bar)  
 Maximale werkteemperatuur: 95 °C  
 Conformiteit: volgens EN442  
 Hoogtes: 775 | 1.181 | 1.411 | 1.763 | 1.993 mm  
 Aantal buizen: 16 | 24 | 28 | 36 | 40  
 Lengtes: 495 | 585 | 737 mm  
 Buizen: horizontaal, O-sectie, diameter 22 mm  
 Collectoren: verticaal, D-sectie

EN442 (W)	70/50/20°C
EN442 (W)	55/45/20°C
EN442 (W)	75/65/20°C

Lengte	495	585	737	
<b>H775</b>	W	278	321	393
	W	194	223	274
	W	367	425	520
	kg	5,40	6,10	7,20
	l	3,60	4,00	4,70
	m <sup>2</sup>	0,64	0,74	0,91
	n	1,25	1,26	1,25
Buizen	16	16	16	
Art.Nr.	01840001	01840002	01840003	
CT	01840101	01840102	01840103	
<b>H1181</b>	W	409	474	581
	W	285	330	406
	W	541	627	768
	kg	8,00	9,10	10,80
	l	5,40	6,00	7,10
	m <sup>2</sup>	0,97	1,12	1,37
	n	1,26	1,25	1,25
Buizen	24	24	24	
Art.Nr.	01840004	01840005	01840006	
CT	01840104	01840105	01840106	
<b>H1411</b>	W	486	563	691
	W	338	392	482
	W	644	746	914
	kg	9,40	10,70	12,70
	l	6,40	7,20	8,50
	m <sup>2</sup>	1,14	1,31	1,61
	n	1,26	1,26	1,25
Buizen	28	28	28	
Art.Nr.	01840010	01840011	01840012	
CT	01840110	01840112	01840112	
<b>H1763</b>	W	608	704	864
	W	422	489	601
	W	807	934	1.145
	kg	11,90	13,60	16,10
	l	8,00	9,00	10,60
	m <sup>2</sup>	1,45	1,68	2,06
	n	1,27	1,27	1,26
Buizen	36	36	36	
Art.Nr.	01840007	01840008	01840009	
CT	01840107	01840108	01840109	
<b>H1993</b>	W	695	806	989
	W	486	564	693
	W	918	1.064	1.303
	kg	13,40	15,20	18,00
	l	9,20	10,30	12,30
	m <sup>2</sup>	1,62	1,87	2,29
	n	1,25	1,24	1,24
Buizen	40	40	40	
Art.Nr.	01840013	01840014	01840015	
CT	01840113	01840114	01840115	

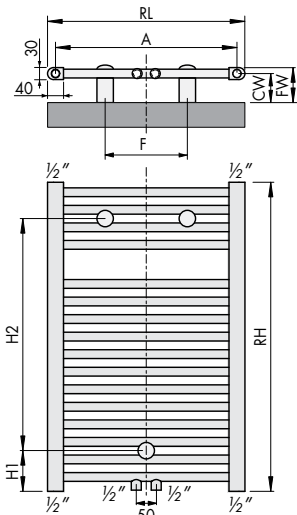
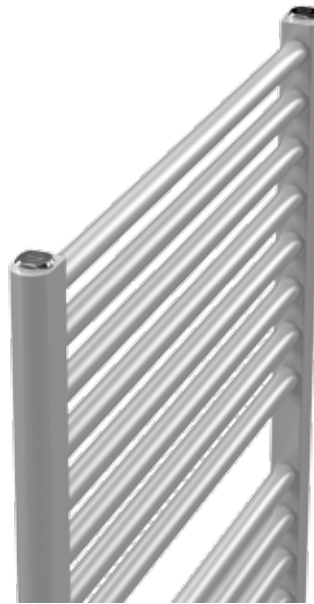

RH	H1	H2
775	102	582
1181	102	988
1411	102	1218
1763	102	1570
1993	102	1800

RL	A	F	CW	FW
495	455	320	65-85	80-100
585	545	410	65-85	80-100
737	697	560	65-85	80-100

